

**STATO ATTUALE**

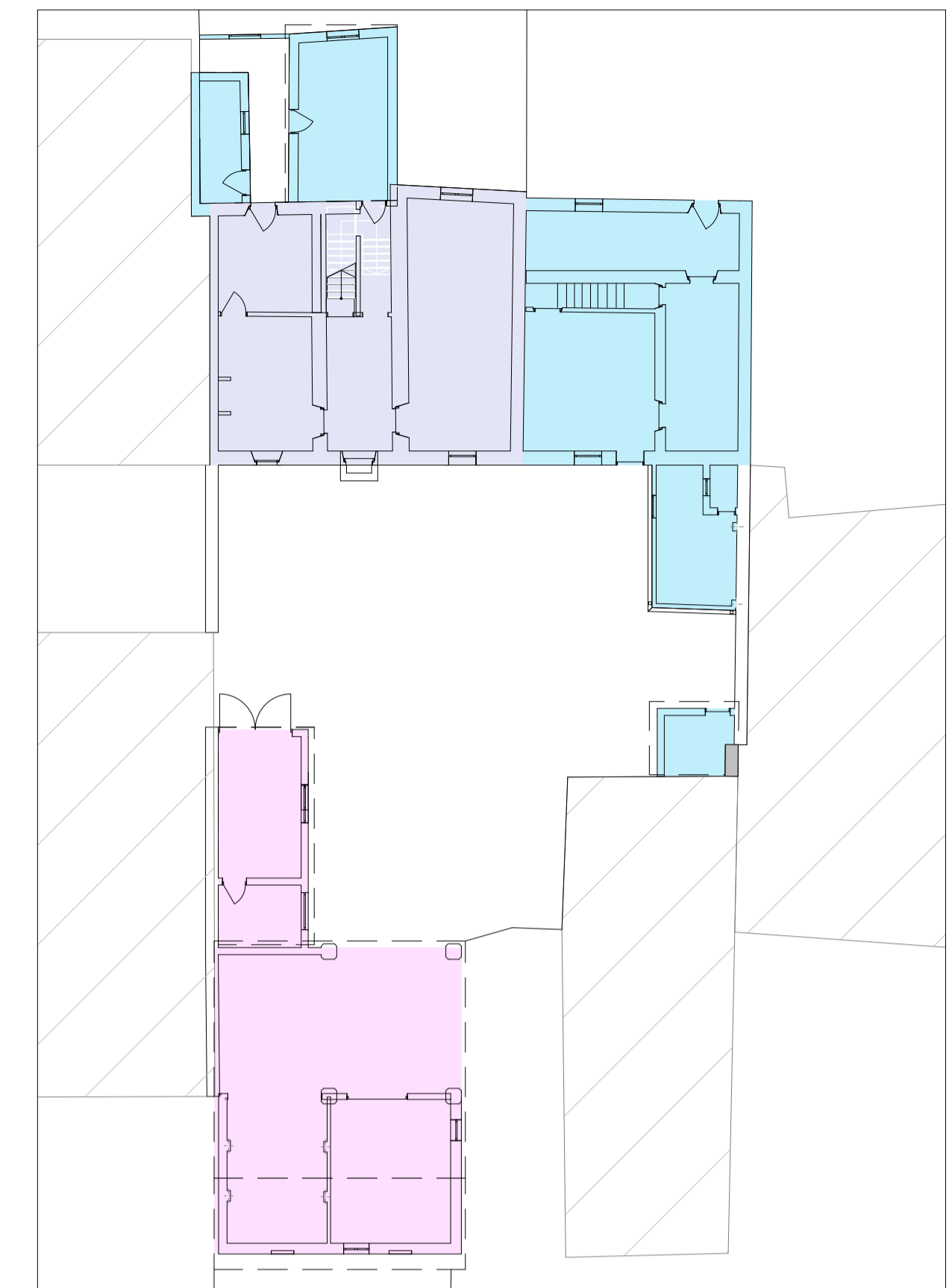

**STATO DI PROGETTO**

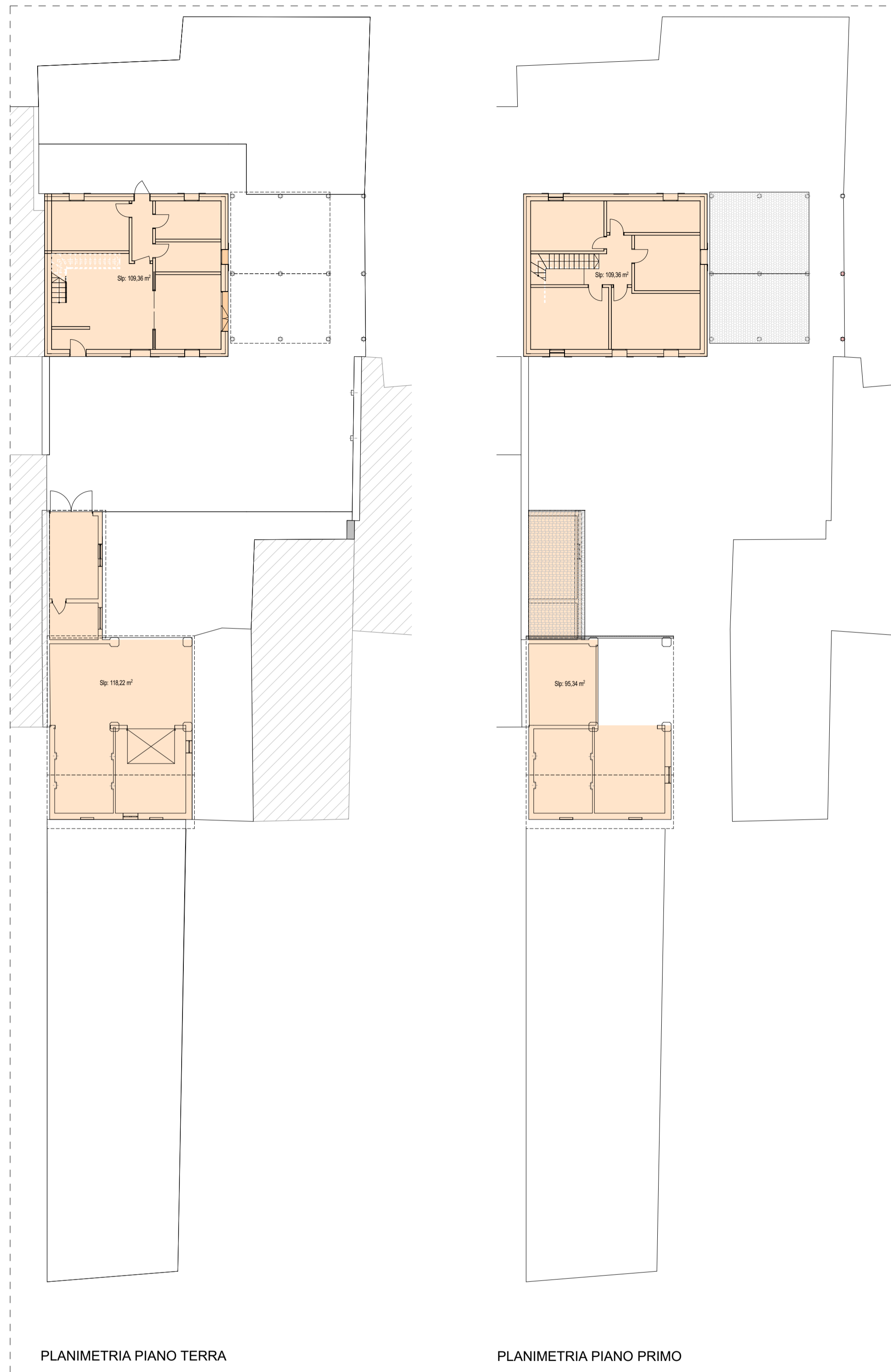

SCHEMA DEGLI INTERVENTI DA COMPIERE

- MANUENZIONE STRAORDINARIA
- DEMOLIZIONE
- DEMOLIZIONE E RICOSTRUZIONE

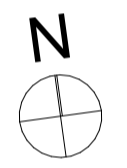

SLP RESIDENZIALE **665,68 mq**

SUP. LORDA DI PAVIMENTO

**VOLUMETRIA ATTUALE**

SUP. LORDA PAVIMENTO : PT+P1 665,68 mq  
 VOLUME VIRTUALE : 665,68 mq x 3 m = 1997,04 mc

**STANDARD ATTUALI**

per le destinazioni residenziali art. 1.5 NTA

attrezzature pubbliche: 18mq/ab  
 parcheggi: 6 mq/ab  
 n°1 abitante pari a 150 mc

ab: 1997,04 mc / 150 mc = 13,31  
**attrezzature pubbliche:** 13,31 ab x 18 mq/ab = **239,58 mq**  
**parcheggi:** 13,31 ab x 6 mq/ab = **79,86 mq**

**VOLUMETRIA DI PROGETTO**

SUP. LORDA PAVIMENTO : PT+P1 432,28 mq  
 VOLUME VIRTUALE : 432,28 mq x 3 m = **1295,84 mc < 1997,04 mc**

**STANDARD DI PROGETTO**

per le destinazioni residenziali art. 1.5 NTA

attrezzature pubbliche: 18mq/ab  
 parcheggi: 6 mq/ab  
 n°1 abitante pari a 150 mc

ab: 1295,84 mc / 150 mc = 8,64  
**attrezzature pubbliche:** 8,64 ab x 18 mq/ab = **155,52 mq < 239,58 mq**  
**parcheggi:** 8,64 ab x 6 mq/ab = **51,84 mq < 79,86 mq**

**studiorinnova**  
 EnergiaArchitetturaAmbiente



Via Palvarino, 15/17 - 26037 - S. Giovanni in Croce (CR)  
 tel. +39 0375 311064 fax. +39 0375 312440 info@studiorinnova.it  
 www.studiorinnova.it

**ubicazione / location**  
 Via Guarneri n°1, Solarolo Rainerio (CR)

**committente / customer**  
 Marta Lupi, Via Borgo n°5, Solarolo Rainerio (CR)

**oggetto / subject**  
 Piano di recupero relativo all'intervento di ristrutturazione edilizia mediante demolizione e ricostruzione di edifici residenziali esistenti

**elaborato / draw**  
 Dati planivolumetrici: Superficie lorda di pavimento e volumetria con relativi standard urbanistici

**dati catastali / land registry data**  
 Fg. 5 Mapp. 308 - 309 - 310 - 311 - 312 - 313 - 314 - 315 - 316 - 317 - 318

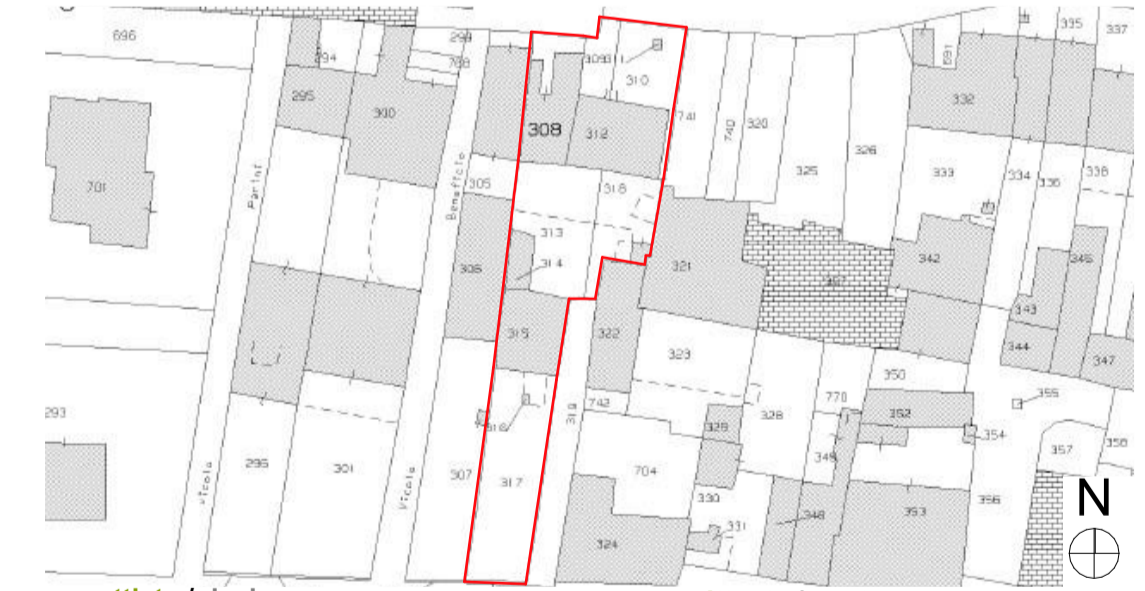

**progettista / designer** **Geom. Dalmazio Zagni**  
 dalmazio.zagni@studiorinnova.it  
 PI: 01044300190 CF: ZGNM263R15B898B

**committente / customer** **Marta Lupi**  
**Arch. Damiano Chiarini**  
 damiano.chiarini@studiorinnova.it  
 C.F. CHRDMN80D05B110S P.I:01402190191

**data / date** 13/09/2021 **scala / scale** 1:200

**revisione / review** rev 00 **tavola / drawing** AR 08